宏國 / 宏陽公司

2020/12
增 訂 版

GBR GTR 補骨再生材料

宏國/宏陽 團隊秉持最熱忱的服務與專業品質
在醫師們自我精進的道路上一路相伴！

Guided Bone Regeneration & Guided Tissue Regeneration System

L-PRF

L-PRF 離心機

Facebook 粉絲專頁

LINE@

線上專員隨時為您服務

請先點選LINE的”加入好友”
然後再利用“ID搜尋” @hungkuo 或
掃描“行動條碼”與我們成為好友吧！

宏國 / 宏陽公司 支援所有耗材及器械

KOHLER 德國品牌

ACE 美國品牌

META ADVANCED MEDICAL TECHNOLOGY 義大利品牌

HENRY SCHEIN® 美國品牌
SOLUTIONS FOR HEALTH CARE PROFESSIONALS

INTRA-LOCK DENTAL IMPLANTS

GOLD & BLUE Implant System

L-PRF L-PRF 離心機

訂購專線：05-2332158, 2332178, 7812829

嘉義展示中心：嘉義市西區八德路225號

本目錄僅供專業人士參考

ACE 美國原裝進口

衛部醫器輸字第030990號

紐歐斯 多孔隙架構骨粉 牛骨製成

NuOss® 骨粉 anorganic bovine bone

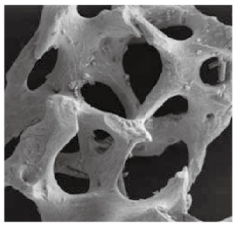

NuOss® 50x magnification

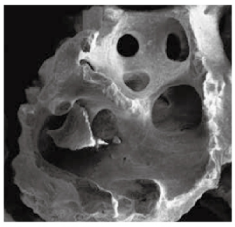

Bio-Oss® 50x magnification

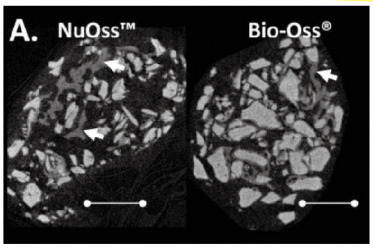

多孔隙架構｜改善間隔再生過程
使骨細胞有足夠空間向內生長

Holds together
when hydrated
improved handling

Number	Description	Particle Size	Vial Volume
W-509-9001	NuOss Cancellous Granules	250-1000 mic.	0.25gram / 0.6cc
W-509-9002	NuOss Cancellous Granules	250-1000 mic.	0.5gram / 1.2cc
W-509-9003	NuOss Cancellous Granules	250-1000 mic.	1.0gram / 2.4cc

Geistlich 瑞士原裝進口

Bio-Oss 吉士德百歐士

衛署醫器輸字第020576號

Large granules(1-2mm)

Quantities：0.5g

編號：P-F-P-B-O-0.5g/L(粗顆粒)

大顆粒 Geistlich Bio-Oss 比小顆粒有較多的顆粒間隙，尤其遇到大範圍缺損時，這樣可以改善大間隔的再生過程，提供足夠空間給向內生長的骨質

廠牌｜美國 LifeNet

(FDBA. Cortical)

人體組織FDBA
臨床補骨最推薦!!

衛授食字第1086609017號

	產品編號	產品規格
1	GC1/20	LifeNet Mineralized Ground Cortical 250~1000 Microns 0.25cc (FDBA)
2	GC1/4	LifeNet Mineralized Ground Cortical 250~1000 Microns 1.2cc (FDBA)
3	GC	LifeNet Mineralized Ground Cortical 250~1000 Microns 2.5cc (FDBA)

廠牌｜美國 Maxxeus Dental

(Corticocancellous Mineralized Bone)

現正優惠中!!

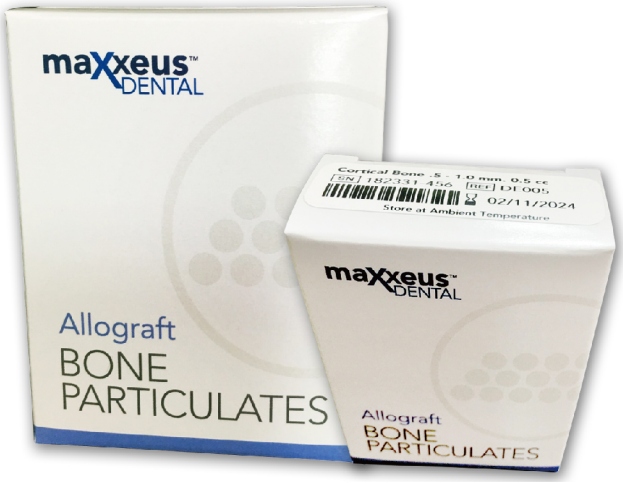

衛授食字第1086609017號

	產品編號	產品規格
1	DZ005	Maxxeus Dental Corticocancellous Mineralized Bone 0.5~1.0mm 0.5cc
2	DZ010	Maxxeus Dental Corticocancellous Mineralized Bone 0.5~1.0mm 1.0cc

＊其他規格採預訂

UNIGRAFT™ (合成人造骨材料)

(素食患者首選)

Synthetic Bioactive Glass 骨質再生材料

在台銷售十年以上 品質保證

衛署醫器輸字第016661號

適用於：

1.植牙最佳補骨材料

2.牙周病骨缺陷修補

3.拔牙後的骨缺陷修補

4.可與任何骨混合使用，達到養分供給

5.使血小板凝結達到骨細胞快速生長

編號：P-E-U03-0105 (0.5g)
P-E-U03-0205 (1.0g)
P-E-U03-0305 (2.0g) (需預訂)

填補空間材料

Bone Wax 骨臘

Made From Beeswax And Othe Natural Materials

衛署醫器輸字第006172號

編號： P-D-W31C
規格：2.5克/個
包裝：12個/盒

衛署醫器輸字第004219號

Johnson & Johnson（美國製）

快速止血紗布可吸收性 (Surgicel)

其特性：

- 2至8分鐘達到止血
  （另有"Nu-Knit"厚片，1至5分鐘即可達成止血）
- 7至14天內完全被人體吸收。
- 可用於取皮臨床手術、下顎取骨塊可填傷口
- 含殺菌性-對Gram Positive/Negative微生物。
- 以植物為原料，減少動物或人體病源的污染。

1 網狀

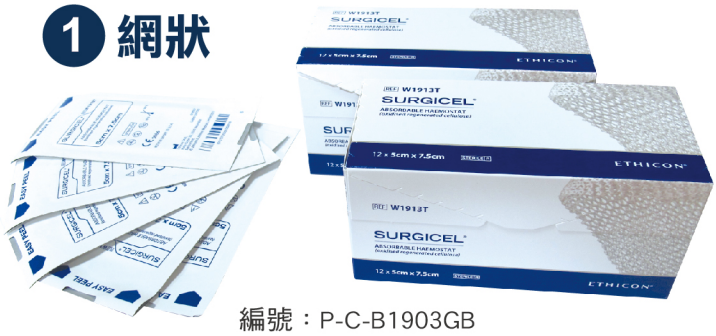

編號：P-C-B1903GB
包裝：24片/盒

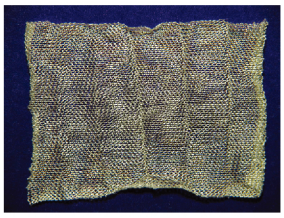

SURGICEL止血氧化再生纖維：
是由 pure alpha cellulose 所製造的止血棉，能在微血管、小靜脈、小動脈及其他滲血的部位促進血小板的附著並形成凝塊以達到止血的效果。

2 顆粒狀（for Dental 專用）

規格：1x1x1cm
包裝：24顆/盒

門診拔牙 最佳使用止血紗布

可溶性止血癒合紗布（台灣製）

塊狀、圓狀包裝，不需剪裁，符合需求

衛署醫器製字第003479號

其特性：

- 3至5分鐘達到止血，5-10日內完全吸收
- 拔牙後傷口止血，幫助骨生長、快速癒合
- 撐鼻竇時可用小規格搭配使用
- 高分子聚合物高黏度，體表結合性強不易脫落
- 吸收組織液提供快速癒合環境

編號：P-C-B-C-001
規格：圓狀裝 0.5 x 0.7cm
包裝：60 pcs/盒

編號：P-C-B-C002
規格：塊狀裝 1.5 x 1.5cm
包裝：60 pcs/盒

RCM6® 可吸收 膠原再生膜

RCM6 Resorbable Collagen Membrane

衛部醫器輸字第030964號

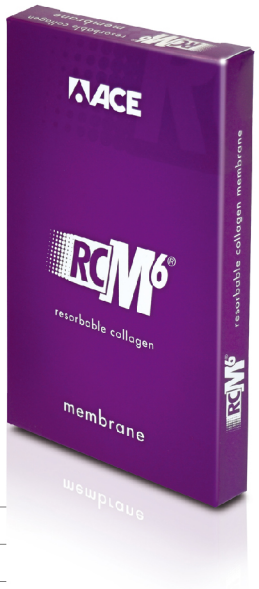

產品使用優勢

1. 高純度牛跟腱第I型膠原蛋白纖維改造而成
2. 可防止牙齦結締細胞遷移到傷口部位
3. GBR&GTR 重建材料有助於術後的創傷癒合
4. 吸收期 24-30 週身體自行分解吸收

Number	Description	Size
W-509-6000	RCM6 Collagen Membrane	15 x 20mm
W-509-3000	RCM6 Collagen Membrane	20 x 30mm
W-509-8000	RCM6 Collagen Membrane	30 x 40mm

支撐 24-30 週身體自行分解吸收

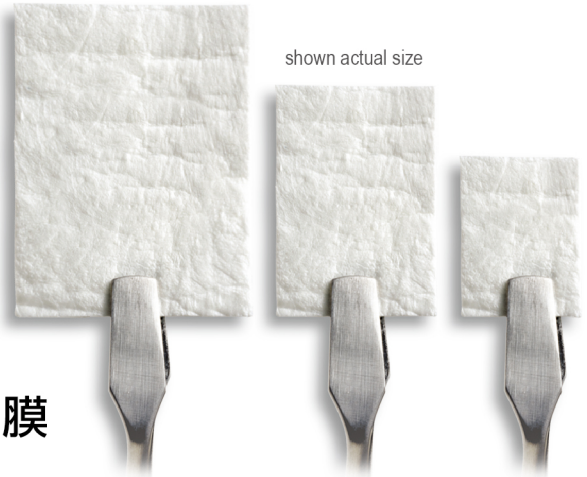

30 x 40mm　20 x 30mm　15 x 20mm

conFORM 可吸收 膠原再生膜

conFORM Resorbable Collagen Membrane

衛部醫器輸字第031679號

柔軟 服貼性佳 | 好操作

產品使用優勢

1. 高純度牛跟腱第I型膠原蛋白纖維改造而成
2. 可防止牙齦結締細胞遷移到傷口部位
3. GBR&GTR 重建材料有助於術後的創傷癒合
4. 吸收期 20-24 週身體自行分解吸收

Number	Description	Size
W-509-1520	conFORM Collagen Membrane	15 x 20mm
W-509-2030	conFORM Collagen Membrane	20 x 30mm
W-509-3040	conFORM Collagen Membrane	30 x 40mm

優越的臨床操作性・高強度的拉伸特性

敷美安®
FormaAid®
Collagen Membrane

可吸收 膠原蛋白膜

- 吸收期達16-18週
- 牛筋製成 (澳洲牛)
- 高抗拉強度及抗穿刺
- 可帶針縫合
- 臨床操作方便
- 良好的服貼性

衛署醫器製字第003195號

編 號	規 格
FA-T1520	15mm x 20mm x 0.3mm
FA-T2530	25mm x 30mm x 0.3mm
FA-T3040	30mm x 40mm x 0.3mm

角質化牙齦｜軟組織增厚術 最佳材料

癒立安®
HealiAid®
Collagen Wound Dressing

衛署醫器製字第003197號

膠原蛋白厚片

產品使用優勢

1. 增加牙齦組織豐隆度
2. 專利纖維結構，引導角化組織增量
3. 與骨粉搭配使用，有效空間維持
4. 連通孔洞結構 支撐強度高 臨床容易操作
5. 支撐 6-8 週身體自行分解吸收
6. 搭配 L-PRF 吸收生長因子
7. 可溼式或乾式使用

編號：SA204030
規格：20x40x3mm

速吉安®
SurgiAid®
Collagen Wound Dressing

衛署醫器製字第003043號

膠原蛋白傷口敷料

產品使用優勢

1. 不易水解分散
2. 抑制手術出血
3. 減少術後疼痛腫脹
4. 防止傷口感染，齒槽骨萎縮
5. 新生骨密度較高，保留齒槽骨高度
6. 吸收期達 2-4 週
7. 牛筋製成 (澳洲牛)
8. 連通孔洞結構，支撐強度高

編號：SA001020
規格：10x20mm (10pc/盒)

CYTOFLEX®

衛署醫器輸字第017451號

銷售十年以上｜美國原裝進口

水平/垂直補骨 好幫手！

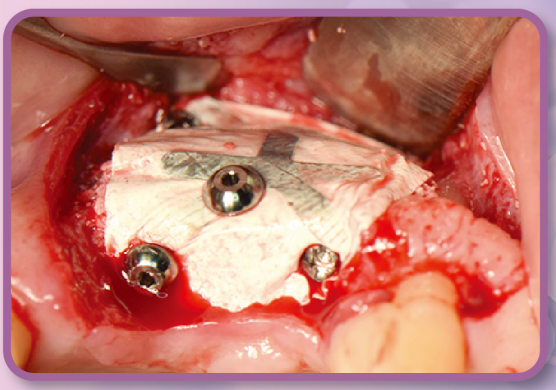

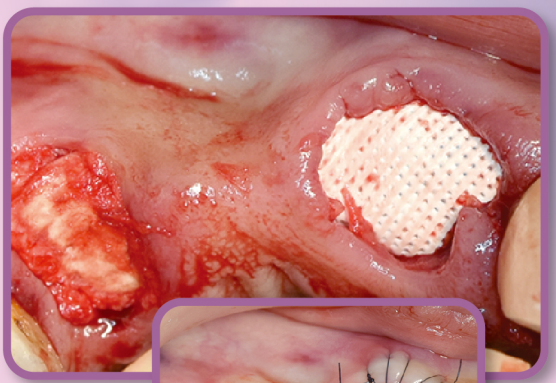

縫合固定(4-5週可抽除再生膜)

Micro Porous 超微孔隙孔洞設計

抗暴露｜不擔心外露

專利設計 有效隔絕細菌入侵

CYTOFLEX® TEFGUARD®

Bacteria Blocking Micro Porous PTFE Membrane

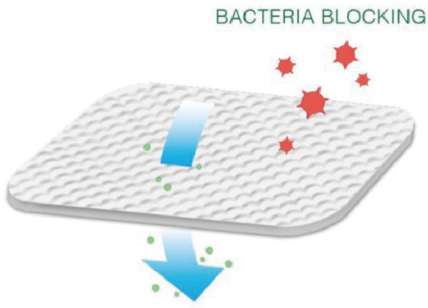

Tested against 10^6 cfu/ml of Brevundimonas diminuta for 7days

UNICARE BIOMEDICAL

Ti-ENFORCED® TEF GUARD®

Titanium Reinforce PTFE Membrane *Microporous PTFE Membrane*

CYTOFLEX® Ti-ENFORCED

Titanium Reinforce PTFE Membrane

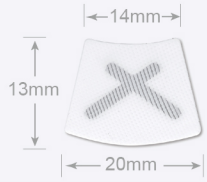

1
C05-0101
13 x 20mm

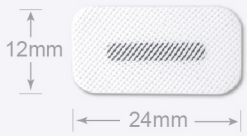

2
C05-0301
12 x 24mm

3
C05-0501
14 x 24mm

4
C05-0701
18 x 29mm

5
C05-0901
19 x 26mm

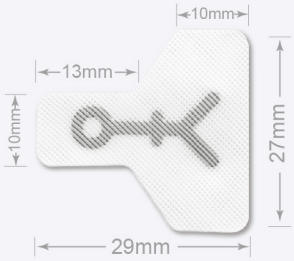

6
C05-1101
27 x 29mm

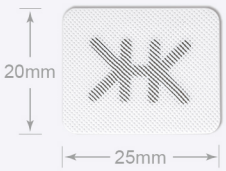

7
C05-1301
20 x 25mm

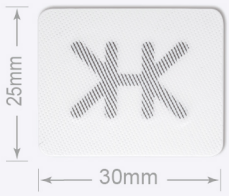

8
C05-1701
25 x 30mm

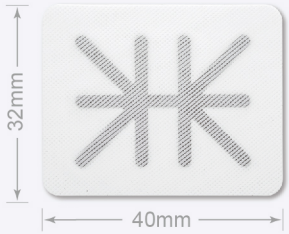

9
C05-4101
32 x 40mm

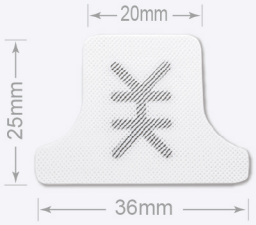

10
C05-1501
20 x 25 x 36mm

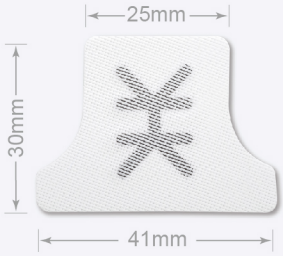

11
C05-1901
25 x 30 x 41mm

CYTOFLEX® TEF GUARD

Microporous PTFE Membrane

Micro Porous 超微孔隙孔洞設計
抗暴露｜不擔心外露

專利設計 有效隔絕細菌入侵

1 編號：C04-0101 (凹面)
12 x 24mm（單片裝）

2 編號：C04-0201 (凹面)
25 x 30mm（單片裝）

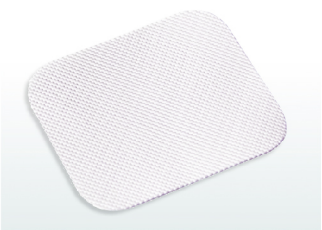

3 編號：C01-0101(平面)
25 x 30mm（單片裝）

BACTERIA BLOCKING

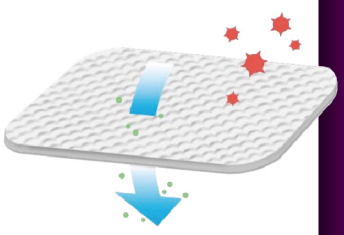

NUTRINET PERMEABLE

美國原裝進口

Titanium Mesh 鈦網

衛部醫器輸壹字第017170號

骨脊增高專用

Titanium Micro Mesh

最多講師推薦使用

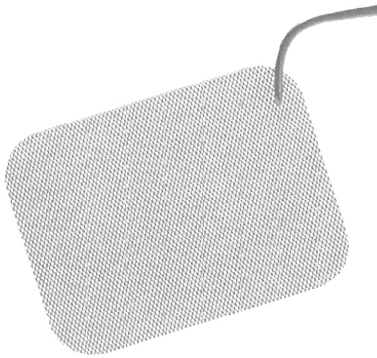

可多次裁剪 | CP值最高

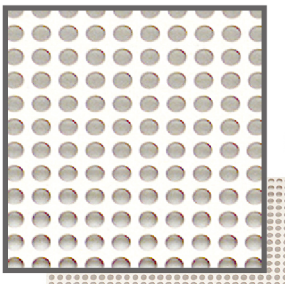

Close up of the mesh

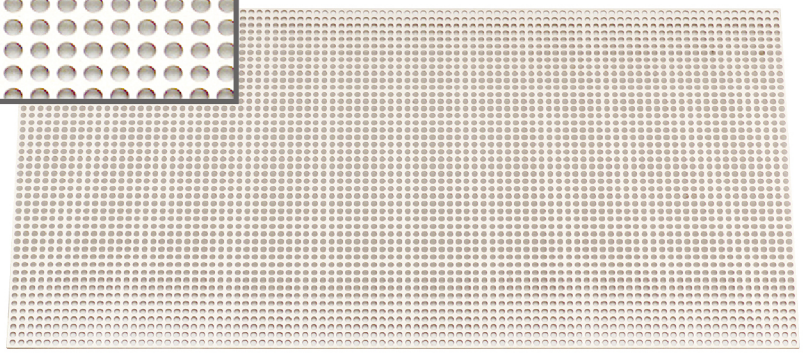

訂購編號：
1 W-003-9430 120 x 60mm, 0.1mm thick
2 W-003-9433 152 x 66mm, 0.2mm thick

3 W-003-9429 34 x 25mm, 0.1mm thick
(單片包裝)

在台銷售二十年以上 品質保證

衛署醫器輸字第017451號

CYTOFLEX®

Precision Titanium Mesh (金色-鈦網)

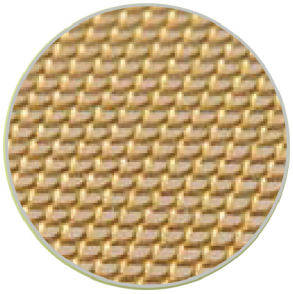

0.08mm Thick

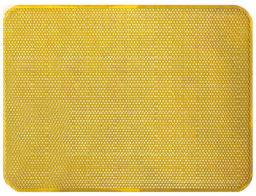

1 C02-4501
30 x 40 mm

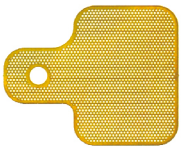

2 C02-4301
20 x 25 mm

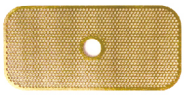

3 C02-4201
12 x 25 mm

專利設計 在台銷售20年

美國原裝進口

名大醫院・診所 教學指定系統

ACE Bone Screw & Tack 二合一 工具組

材質：高強度鈦合金 (Ti-6Al-4V)

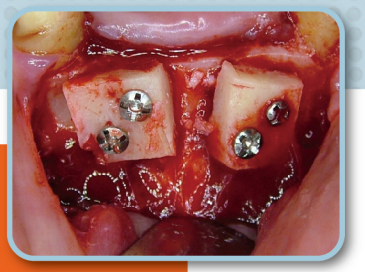

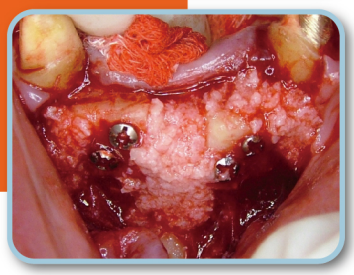

1. 八角設計螺絲不脫落。
2. 錐形自攻刃面設計專利。
3. 底部錐形切面-加強切削穿透力。

TruFIX
A Complete Fixation System

編號：W-454-18015

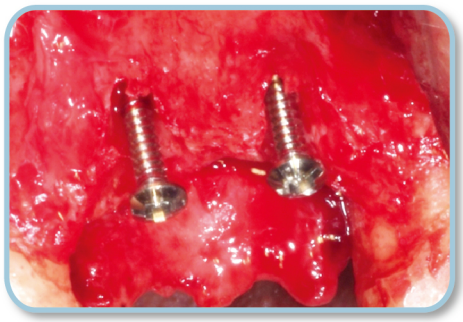

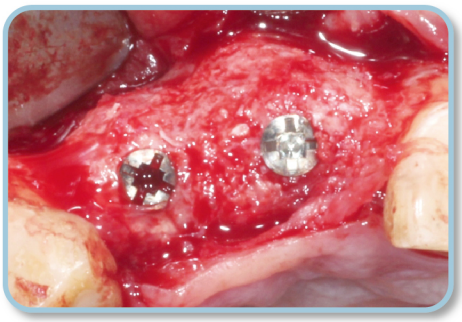

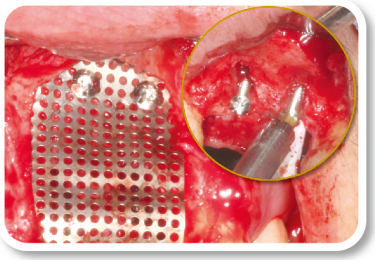

Bone Screw & Tack 二合一 工具組

衛署醫器輸壹字第 001400 號

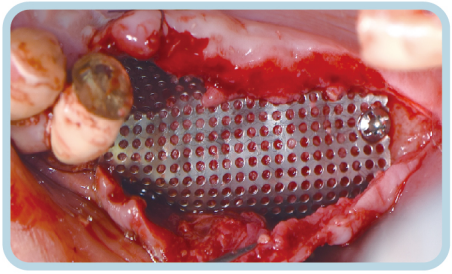

固定鈦網及再生膜專用器械

ACE truFIX™ 整組工具明細如下：

W-454-19001	truFIX Driver Handle 握柄
W-454-17001	truFIX Driver Tip 圖釘專用-手動接頭
W-454-15001	truSCREW Driver Tip 螺絲專用-手動接頭
W-454-15201	truSCREW Driver Tip, Contra-Angle 螺絲專用-彎機接頭
W-454-17901	truSCREW Driver Removal Sleeve
W-50-27-00045	Pilot Bur, 0.45mm,27mm Length, Contra-Angle
W-454-40201	1.1mm Pilot Drill, Optional, CA Drill 螺絲專用鑽針
W-454-281001	Step Drill(Lag Screw), 0.8, 1.6, 2.1mm Steps, Contra-Angle
W-454-50201	truSCREW Packaging Removal Tool
W-20-1577-02	0.88mm External Hex Hand Driver
W-454-18501	truFIX Tray 工具收納盒

W-50-27-00045

W-454-40201

W-454-281001

W-454-17901

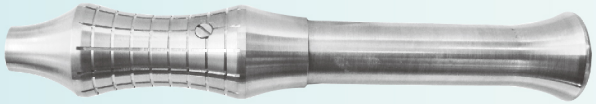
W-454-19001

W-454-50201

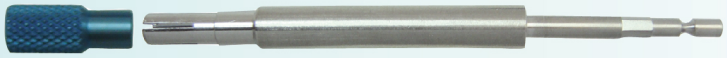
W-454-17001

W-454-15001

W-454-15201

W-20-1577-02

truSCREW™ 1.2 Thread Diameter

W-454-27202	truSCREW	3HD	1.2TD x 4.5TL	5/pkg
W-454-27203	truSCREW	3HD	1.2TD x 6.0TL	5/pkg
W-454-27204	truSCREW	3HD	1.2TD x 7.5TL	5/pkg
W-454-27205	truSCREW	3HD	1.2TD x 9.0TL	5/pkg
W-454-27206	truSCREW	3HD	1.2TD x 10.5TL	5/pkg

truSCREW™ 1.5 Thread Diameter

W-454-27502	truSCREW	3HD	1.5TD x 6.0TL	5/pkg
W-454-27503	truSCREW	3HD	1.5TD x 7.5TL	5/pkg
W-454-27504	truSCREW	3HD	1.5TD x 9.0TL	5/pkg
W-454-27505	truSCREW	3HD	1.5TD x 10.5TL	5/pkg
W-454-27506	truSCREW	3HD	1.5TD x 12.0TL	5/pkg
W-454-27507	truSCREW	3HD	1.5TD x 13.5TL	5/pkg
W-454-27508	truSCREW	3HD	1.5TD x 15.0TL	5/pkg

truSCREW™ 2.0 Thread Diameter

W-454-28002	truSCREW	3HD	2.0TD x 6.0TL	5/pkg
W-454-28003	truSCREW	3HD	2.0TD x 7.5TL	5/pkg
W-454-28004	truSCREW	3HD	2.0TD x 9.0TL	5/pkg
W-454-28005	truSCREW	3HD	2.0TD x 10.5TL	5/pkg
W-454-28006	truSCREW	3HD	2.0TD x 12.0TL	5/pkg
W-454-28007	truSCREW	3HD	2.0TD x 13.5TL	5/pkg
W-454-28008	truSCREW	3HD	2.0TD x 15.0TL	5/pkg

truTACK™

W-96-003-13	truTACK	2.5HD	3mm TL	10/pkg
W-96-003-14	truTACK	2.5HD	5mm TL	10/pkg

衛部醫器輸壹字第 017170 號

富含血小板纖維蛋白--自體纖維蛋白網

L-PRF

國際級講師來台分享臨床教學研究

在台銷售達 600台以上

最多診所醫師採用的 L-PRF 離心機

最多人體實證醫學發表｜及論文報告

不同的離心機・會產生不同的PRF

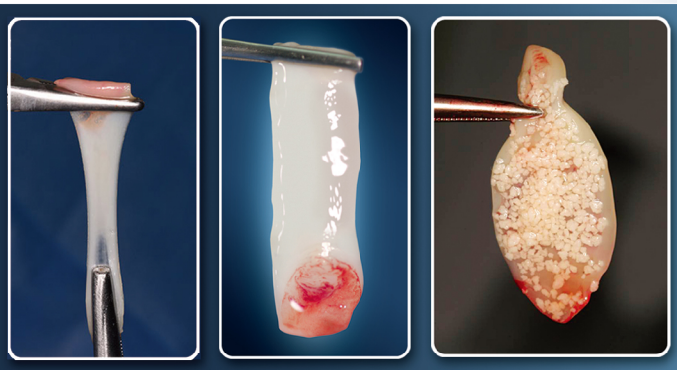

衛署醫器輸壹字第 012969 號

行政院衛生署第一等級醫療器材許可證

衛署醫器輸壹 字第 012969 號

簽審文件號碼：DHA04401296903

中文名稱："英德樂可" 自動沉降速率裝置(未滅菌)

英文名稱："INTRA-LOCK" Automated Sedimentation Rate Device (Non-Sterile)

類　別：第四級：血液學及病理學類

規　格：空白

效　能：供醫療器材經濟部核准，自動沉降速率裝置(B.5800)，第一等級類別範圍。

處　方：空白。

藥商名稱：宏陽生物科技有限公司

製造廠名稱：INTRA-LOCK, INTERNATIONAL, INC.

製造廠地址：6560 W ROGERS CIRC., #24 BOCA RATON, FLORIDA 33487, U.S.A.

前項醫療器材經本署審核與藥事法之規定相符應發給許可證以資證明

行政院衛生署署長

邱文達

發證日期 中華民國 年 月 日

有效日期 中華民國 年 月 日

K 024461

- INTRASPIN L-PRF 離心機
  才能提高萃取 **生長因子** 達 **95%** 以上高濃度
- 在離心過程，**持續保持29°C的溫度**，
  接近人體體溫37°C，**最可保持生長因子的活性**。

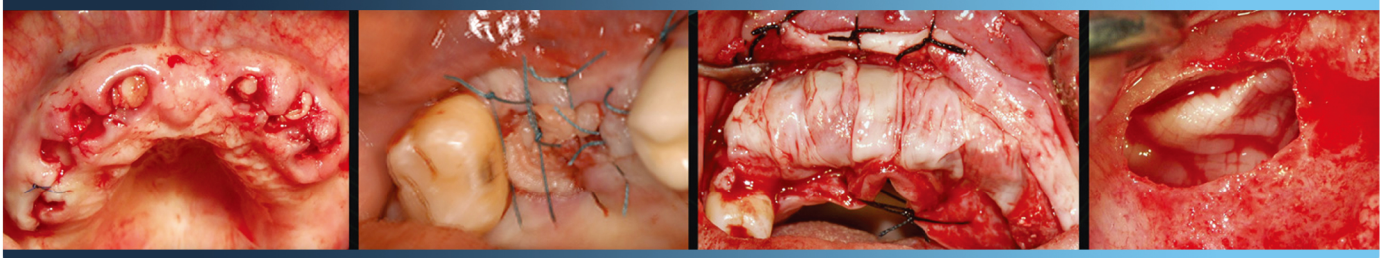

糖尿病患傷口癒合的福音

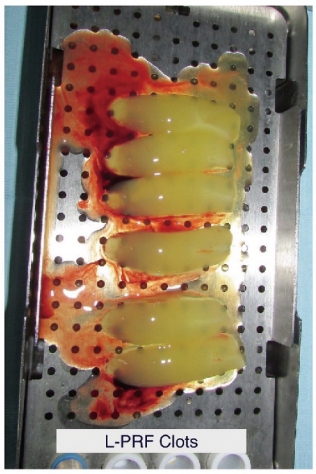

L-PRF 離心機
編號：7-A-001-IS110
7-A-001-IS220(預訂)

L-PRF 專用盒
編號：CTR

PRF膜專用放置工具
編號：7-A-002-BDBC
PRF專用剝離器-1

編號：7-A-002-9
PRF專用剝離器-2

剪刀
編號：BSCS
14cm

眼科剪
編號：10-391
11.5cm
(微彎)

剪刀Gum
編號：Q-4010
12.5cm

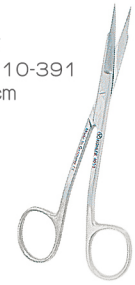

鑷子
編號：BSTF
13cm (有齒)

鑷子
編號：12-196
14.5cm (有齒)

白頭採血管 INTRA-SPIN
編號：WCT-50
包裝：50個/盒(需預訂)

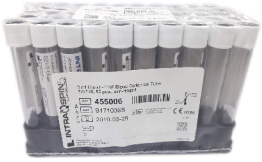

Liquid-PRF Blood Collection Tube
編號：WCT-1B (單管滅菌包)

BD/黃頭採血試管
編號：364979
每管10ml，拋棄式不可重複使用
包裝：100個 / 盒

BD/真空採血試管
編號：367820
每管10ml，拋棄式不可重複使用
包裝：100個 / 盒

試管架- 可高溫高壓消毒
編號：7-A-002-BK-560
試管架12孔 L190 x W60 x H80mm

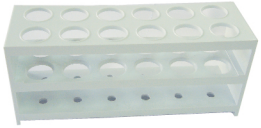

編號：7-A-002-10
試管架60孔 L245 x W105 x H65mm

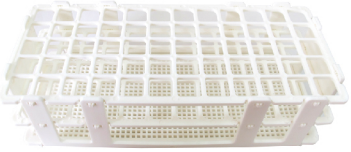

翼型採血針/BD
編號：367281
(21G針頭) 拋棄式不可重複使用
50包/盒

採血管固定器Holder
編號：364888
(與翼型採血針配整組使用)
50個/包

綁帶(止血帶)
編號：7-A-002-UN-1014/3

橡皮管5#
編號：7-A-002-3-2

衛得挫注射液
Metronidazole Fresenius
編號：2250008301
100ml/500mg (10PC/盒)

不鏽鋼小盤
編號：7-A-002-BSSSMT
L6 x W5 x H1.5cm
編號：7-A-002-8
L7.5 x W6 x H1cm

不鏽鋼碗(美國原裝進口)
編號：7-A-002-BRSSMT
口寬6x底寬4x高3cm

醫療不鏽鋼碗
編號：7-A-002-4-4
口寬6.9x底寬3.5x高4.5cm

玻璃補骨碗(透明)
編號：U-S-004
內徑25x外徑34x高32mm

玻璃補骨碗
編號：7-A-002-13-1
(60x15mm) 2個/組

Johnson & Johnson

ETHICON VICRYL 可吸收 縫線

能平滑的穿過組織，不割傷組織，不割手。

編號：AVJ304H
VICRYL 可吸收縫線4-0/70cm(紫色)，
17mm 1/2C 針非常細，
雖然是4-0但針像5-0，
線非常柔軟，推薦給大家。

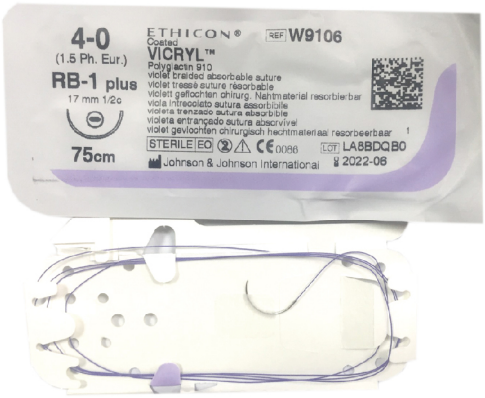

衛署醫器輸字第 002825 號
衛部醫器輸字第 032849 號

56-70天可吸收｜平均63天
顏色：紫色和未染色

	編 號	尺寸規格	
1	AVJ472H	2-0 /90cm 1/2C 36mm	反角針/ (紫色) (36條/盒)
2	AVJ423H	3-0 /70cm 3/8C 19mm	反角針/未染色 (36條/盒)
3	AVJ442H	3-0 /70cm 3/8C 24mm	反角針/未染色 (36條/盒)
HOT 熱銷 4	**AVJ422H**	**4-0 /70cm 3/8C 19mm**	**反角針/未染色 (36條/盒)**
5	AVJ386H	4-0 /45cm 3/8C 13mm	反角針/ (紫色) (36條/盒)
HOT 熱銷 6	**AVJ421H**	**5-0 /70cm 3/8C 19mm**	**反角針/未染色 (36條/盒)**
7	AVJ358H	1-0 /90cm 1/2C 40mm	圓針/ (紫色) (36條/盒)
8	AVJ345H	2-0 /90cm 1/2C 36mm	圓針/ (紫色) (36條/盒)
9	AVJ305H	3-0 /70cm 1/2C 17mm	圓針/ (紫色) (36條/盒)
HOT 熱銷 10	**AVJ304H**	**4-0 /70cm 1/2C 17mm**	**圓針/ (紫色) (36條/盒)**
11	AVJ433H	5-0 /70cm 1/2C 13mm	圓針/未染色 (36條/盒)
12	AVW9105	5-0 /75cm 1/2C 17mm	圓針/ (紫色) (12條/盒)
13	AVJ494G	4-0 /45cm 3/8C 13mm	反角針/未染色 特製 微尖端整形 (12條/盒)
14	AVJ493G	5-0 /45cm 3/8C 13mm	反角針/未染色 特製 微尖端整形 (12條/盒)
HOT 熱銷 15	**AVJ510G**	**6-0 /45cm 1/2C 10mm**	**反角針/未染色 特製 微尖端整形 (12條/盒)**
16	AVJ546G	7-0 /45cm 3/8C 6.5mm	梯形針/ (紫色) (12條/盒)
17	AVJ548G	8-0 /30cm 3/8C 6.6mm	梯形針/ (紫色) (12條/盒)
18	W9500T	6-0 /45cm 3/8C 11mm	微尖角針/ (白色) (24條/盒)

PGA 可吸收 縫線

白色｜反角針 30-60天可吸收

包裝：12條 / 盒

編 號	尺寸規格
W-0033930	3-0 45cm / DS18
W-0034220	4-0 70cm / DS18
W-0034930	5-0 45cm / DSM13

ACE 美國原裝進口
衛部醫器輸壹字第017170號

尼龍線 Nylon | 台製

衛署醫器製字第 002667 號

包裝：24條 / 盒

	編 號	尺寸規格	
1	NC193L	3-0	75cm 19mm-3/8c Blue (反角針)
2	NC194L	4-0	75cm 19mm-3/8c Blue (反角針)
3	NR165L	5-0	75cm 16mm-3/8c Black (正角針)
4	NC125L	5-0	75cm 12mm-3/8c Black (反角針)
5	NR166L	6-0	75cm 16mm-3/8c Black (正角針)
6	NC126L	6-0	75cm 12mm-3/8c Black (反角針)
7	NC193	3-0	45cm 19mm-3/8c Blue (反角針)
8	NC194	4-0	45cm 19mm-3/8c Blue (反角針)
9	NC125	5-0	45cm 12mm-3/8c Black (反角針)
10	NC126	6-0	45cm 12mm-3/8c Black (反角針)
11	NC127	7-0	45cm 12mm-3/8c Black (反角針)
12	NC154	4-0	45cm 15mm-1/2c Blue (反角針)
13	NC164	4-0	75cm 16mm-3/8c Blue
14	NC165	5-0	75cm 16mm-3/8c Black (反角針)
15	NC166	6-0	75cm 16mm-3/8c Black
16	NH088	8-0	45cm 8mm-3/8c Black
17	NR165	5-0	45cm 16mm-3/8c Black (正角針)
18	NT135	5-0	45cm 13mm-1/2 圓針 Black
19	NM3/0-25B	3-0	25YD(23M)/REEL 未滅菌(整卷線，未附針)
20	NM4/0-25B	4-0	25YD(23M)/REEL 未滅菌(整卷線，未附針)

ACE 美國原裝進口

衛部醫器輸壹字第017170號

ACE PTFE SUTRE 4-0 13mm 3/8c 50cm 白色

SUTURES

與 Gore-TEX CV-5 材質一樣 SUTURES FS3, 18"

PTFE 不可吸收 縫線

BROWSE ALL

包裝：12 條/盒

	編 號	尺寸規格	
1	W-430124031	PTFE SUTRE 3-0	50cm 16mm 3/8c 50cm 白色 (預訂)
2	W-430124040	PTFE SUTRE 4-0	50cm 16mm 3/8c 50cm 白色
3	W-430124041	PTFE SUTRE 4-0	50cm 13mm 3/8c 50cm 白色
4	W-430124043	PTFE SUTRE 4-0	50cm 19mm 3/8c 50cm 白色
5	W-430124051	PTFE SUTRE 5-0	50cm 12mm 3/8c 50cm 白色
6	W-430124060	PTFE SUTRE 6-0	50cm 11mm 3/8c 50cm 白色 (預訂)
7	W-430124062	PTFE SUTRE 6-0	50cm 10mm 3/8c 50cm 白色 (預訂)

黑絲線(美製)

ACE 美國原裝進口

衛部醫器輸壹字第017170號

包裝：12條 / 盒

編 號	尺寸規格
W-0032487	3-0 45cm / DS18
W-0032489	4-0 45cm / DS18
W-0032479	5-0 45cm / DS18

黑絲線(台製) | 反角針

衛署醫器製字第 000034 號

包裝：24條 / 盒

	編 號	尺寸規格
1	SC193	3-0 45cm / 針19mm-3/8c
2	SC194	4-0 45cm / 針19mm-3/8c
3	SC163	3-0 45cm 3/8 16mm BLACK (反角針)
4	SC175	5-0 45cm 1/2 17mm BLACK (反角針)
5	SC193L	3-0 75cm 3/8 19mm BLACK
6	SC194L	4-0 75cm 3/8 19mm BLACK
7	ST088	8-0 30cm 3/8 8mm BLACK (圓針)
8	ST203	3-0 75cm 1/2 20mm BLACK (圓針)

UNIK 整捲縫線 (整卷線，未附針)

	編 號	尺寸規格
1	SB3/0-25B	黑絲線 3-0 25YD(23M) / REEL 未滅菌
2	NM3/0-25B	尼龍線 3-0 25YD(23M) / REEL 未滅菌
3	NM4/0-25B	尼龍線 4-0 25YD(23M) / REEL 未滅菌

(本產品採預訂)

特訂 縫線編號規格

	編 號		尺寸規格
1	AR165	原質腸線	5-0 75cm 3/8c 16mm - Yellow (12條/盒)
2	CR164	鉻化腸線	4-0 75cm 3/8c 16mm - Brown (12條/盒)
3	PT175	聚丙烯線	5-0 75cm 1/2 17mm 圓針 - BLUE (24條/盒)
4	UH096W	合成線	6-0 45cm 1/2 9mm - WHITE (36條/盒)
5	VH087	合成線	7-0 45cm 3/8H 8mm VIOLET (36條/盒)
6	VH117	合成線	7-0 45cm 3/8H 11mm VIOLET (36條/盒)

ACE 美國原裝進口

衛署醫器輸壹字第001400號

補皮、切牙肉常用刀片

◎比一般刀片直徑較小

#15c 細頭微彎

編號：W-00037315

包裝：100片 / 盒

ACE

Sterile Mini Blades 微型手術刀片

衛署醫器輸壹字第001400號

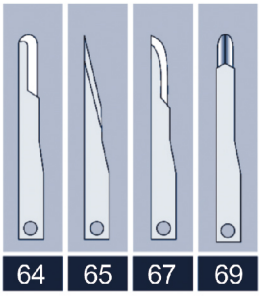

- Stainless steel
- 0.6mm thickness

W 786-6400	#64	10/Pkg.
W 786-6500	#65	10/Pkg.
W 786-6700	#67	10/Pkg.
W 786-6900	#69	10/Pkg.

#15
一般刀片
編號:0-AE-RB15

#12
一般刀片
編號:0-AE-RB12

#11
一般刀片
編號:0-AE-RB11

衛署醫器輸壹字第010079號

包裝：100片 / 盒

KOHLER MEDIZINTECHNIK 手術專用刀片

補皮、切牙肉常用刀片

◎比一般刀片直徑較小

#10
Q-4467

#11
Q-4468

#12
Q-4469

#12d
Q-4969

#13
Q-4470

#15
Q-4654

#15c
Q-5248

包裝：100片 / 盒

不織布紗布塊

棉絮少

編號：0-BA-N2042E
規格：2 x 2 x 4P
包裝：200片/束, 60束/箱

消毒棉球

編號：0-AC-B20401
規格：25g/包
包裝：130包/箱

消毒管帶

編 號	規 格	
0-BC002	2吋	5cm x 200m
0-BC003	3吋	7.6cm x 200m
0-BC004	4吋	10cm x 200m
0-BC005	6吋	15cm x 200m
0-BC006	8吋	20cm x 200m
0-BC007	10吋	25cm x 200m
0-BC008	12吋	30cm x 200m

可依所需大小訂製

主要成分：油脂分解酵素(Lipase)、蛋白質酵素(Protease)

3M生物酵素清潔劑

讓器械像新的一樣

編號：0-EA-R0031
規格：3785ml (1加侖)

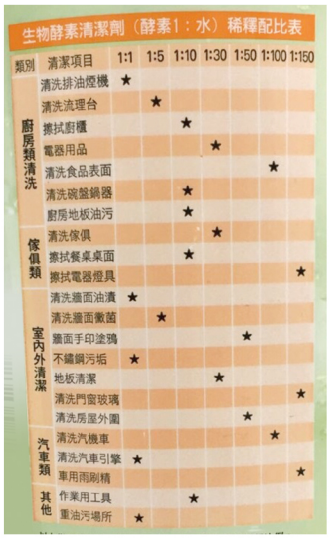

生物酵素清潔劑（酵素1：水）稀釋配比表

類別	清潔項目	1:1	1:5	1:10	1:30	1:50	1:100	1:150
廚房類清洗	清洗排油煙機	★						
	清洗流理台		★					
	擦拭廚櫃			★				
	電器用品				★			
	清洗食品表面						★	
	清洗碗盤鍋器			★				
	廚房地板油污			★				
傢俱類	清洗傢俱				★			
	擦拭餐桌桌面			★				
	擦拭電器燈具							★
室內外清潔	清洗牆面油漬	★						
	清洗牆面霉菌		★					
	牆面手印塗鴉					★		
	不鏽鋼污垢	★						
	地板清潔				★			
	清洗門窗玻璃							★
	清洗房屋外圍					★		
汽車類	清洗汽機車						★	
	清洗汽車引擎	★						
	車用雨刷精							★
其他	作業用工具			★				
	重油污場所	★						

可清楚分辨消毒是否完成的好幫手！

3M滅菌指示帶

編號：0-BC001

宏國品牌
冷 / 熱軟敷墊（附不織布隔離袋）

編號：0-BA-A0124-02
規格：9 x 15 cm
包裝：120PC/箱

軟毛牙刷（植牙專用）

超軟毛牙刷，可有效清潔傷口，且較不會對傷口造成傷害。

編號：0-BA001
包裝：5支/包

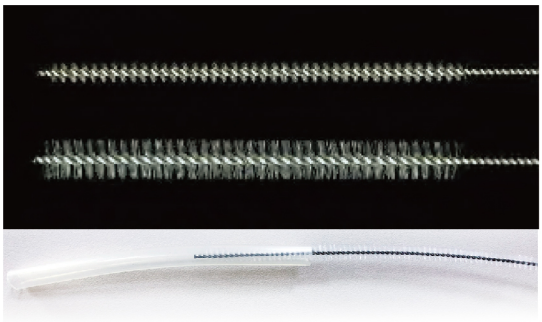

不鏽鋼吸管清潔刷 清洗矽膠管好幫手

編 號		毛徑 x 毛長 x 全長
2-E-36-104001	1ml	0.3 x 12 x 42cm
2-E-36-104002	2ml	0.5 x 12 x 42cm
2-E-36-104005	5ml	0.8 x 12 x 42cm
2-E-36-104010	10ml	1 x 12 x 42cm
2-E-36-104020	20ml	1.9 x 12 x 42cm

高消｜重複使用

手術衣一般型

編號規格：
0-CL-718-M　M
0-CL-718-L　L
0-CL-718-XL　XL

限量600件

高消(防潑水)隔離衣 輕薄｜透氣｜涼感｜穿著舒適

背部為醫療指定專用布

編號	規格
0-CL1-807-L	高消防水隔離衣L (附2個口袋)(前防潑水)
0-CL1-807-XL	高消防水隔離衣XL (附2個口袋)(前防潑水)

圓領設計 保護頸部

貼心雙口袋

訂製洞巾有口袋

規格：107x146cm, 口袋19x19cm 2個、綁帶2個

編號說明：
0-CC001　洞口10cm
0-CC002　洞口 9cm
0-CC003　洞口12cm
0-CC005　洞口 9cm (洞口同紙洞巾樣式)

訂製圍巾

編號：0-CD001
規格：90x100cm, 領口20cm

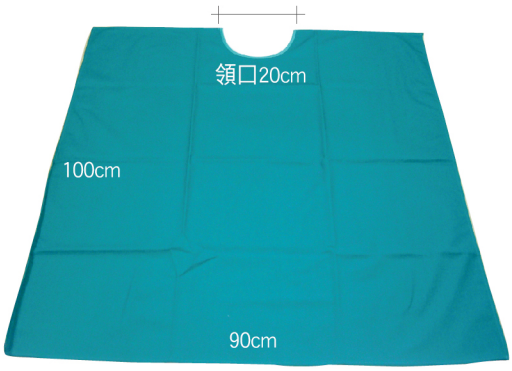

洞巾 (洞口 10cm)

編號規格：
0-CB002　1.5*1.5 (45 x 45cm)
0-CB003　2*2 (60 x 60cm)
0-CB004　3*3 (90 x 90cm)

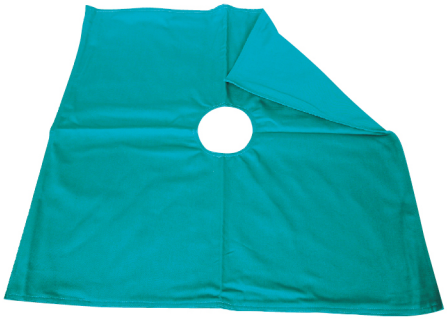

管帶布套

編號：0-CK001
規格：8 x 100cm

包布

編號規格：
0-CA003　1*1 (30 x 30cm)
0-CA004　1.5*1.5 (45 x 45cm)
0-CA005　2*2 (60 x 60cm)
0-CA006　3*3 (90 x 90cm)
0-CA007　4*4 (120 x 120cm)

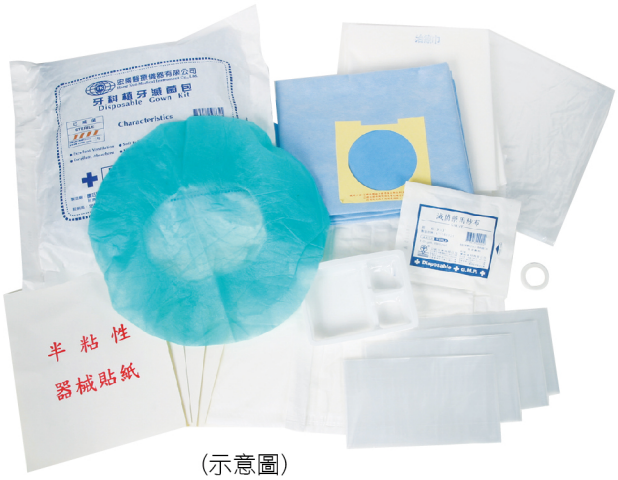

(示意圖)

植牙手術包（拋棄式）

產品編號	0-AA001	0-AA005
產品名稱	植牙手術包 (16pc/箱)	植牙手術包 SMMS(20pc/箱)
桌面覆蓋巾	1條	1條
手術帽	2頂	2頂
醫師帽		1頂
治療巾	3條(藍)50*50cm	3條(白)50*60cm
消毒管帶	4條	4條
患者圍巾	1條	1條
治療盤	1個	1個
紙膠	1卷	1卷
紗布塊	1包	1包
洞巾	1條	1條
燈把無菌膠膜	4個	4個
透明垃圾袋	1個	1個

無菌洞巾（藍色）

編號：0-AC-50*50R10
規格：50x50cm 洞口10cm
包裝：300片/箱

編號：0-AC-126*150
規格：120x150cm 洞口9cm(貼洞口)
包裝：60片/箱

抗靜電手術衣，特殊防水處理。

消毒手術衣（抗靜電）

編號：0-AB001
包裝：45件/箱

無菌治療巾

編號：0-AC-E08001 (藍色)
規格：50 x 50cm
包裝：300片/箱

編號：0-AC-E0008 (白色)
規格：50 x 70cm
包裝：300片/箱

編號：0-AC-E0009 (藍色)(預訂)
規格：50 x 70cm
包裝：250片/箱

消毒手術衣

編號：0-AB007
包裝：50件/箱

無菌-治療巾+洞巾組合包

編號：0-AC-E109
包裝：170包/箱

內容物：
治療巾-50x50cm (藍色) x 1片
洞巾-50x50cm (洞口9cm) x 1片

手術帽 (折花)

編號：0-BA-HT03 (藍色)
編號：0-BA-HT04 (粉紅色)
包裝：100頂/包，20包/箱

不會引起過敏
耐熱性佳
耐磨、好穿戴
不會產生靜電

(NBR)丁腈手套 非天然乳膠
無水溶性蛋白質

門診手套

包裝：100入/盒

編 號	規 格
0-BB-H20334B-S	UNI-GOOD(NBR)藍色(無粉)檢診手套(S)(合成乳膠)
0-BB-H20334B-M	UNI-GOOD(NBR)藍色(無粉)檢診手套(M)(合成乳膠)
0-BB-H20334B-L	UNI-GOOD(NBR)藍色(無粉)檢診手套(L)(合成乳膠)

(NBR)合成乳膠（防滑｜無粉）

檢診手套

包裝：100PC/盒，10 盒/箱

編 號	規 格
27235A-L	Modern (NBR) 深藍色 (無粉)檢診手套(L)
27235A-M	Modern (NBR) 深藍色 (無粉)檢診手套(M)
27235A-S	Modern (NBR) 深藍色 (無粉)檢診手套(S)
27235A-XS	Modern (NBR) 深藍色 (無粉)檢診手套(XS) (預購)

好穿戴

無菌-手術手套

包裝：50 雙/盒，6 盒/箱

衛部醫器輸壹字第017105號

編 號	規 格
1318-6.0	#6.0-1318 "摩戴舒" 手術手套(無粉)
1318-6.5	#6.5-1318 "摩戴舒" 手術手套(無粉)
1318-7.0	#7.0-1318 "摩戴舒" 手術手套(無粉)
1318-7.5	#7.5-1318 "摩戴舒" 手術手套(無粉)
1318-8.0	#8.0-1318 "摩戴舒" 手術手套(無粉) (預購)
1318-8.5	#8.5-1318 "摩戴舒" 手術手套(無粉) (預購)

主要成分：天然乳膠
用途：無菌醫療等操作之用

無菌-手術手套（低粉）

包裝：24雙/盒，15盒/箱

衛署醫器輸字第018332號

編 號	規 格
1010HC-6.0	#6.0-1010HC手術手套 MODERN G004
1010HC-6.5	#6.5-1010HC手術手套 MODERN G004
1010HC-7.0	#7.0-1010HC手術手套 MODERN G004
1010HC-7.5	#7.5-1010HC手術手套 MODERN G004
1010HC-8.0	#8.0-1010HC手術手套 MODERN G004 (預購)
1010HC-8.5	#8.5-1010HC手術手套 MODERN G004 (預購)

平面式耳掛（成人用）

摩戴舒Motex 醫療口罩

包裝：50 入/盒，40盒/箱

編 號	規 格
MOTEX-B	摩戴舒 Motex 醫療口罩（天空藍）
MOTEX-G	摩戴舒 Motex 醫療口罩（碧湖綠）

拋棄式矽膠管

• 植牙馬達專用拋棄矽膠管包

編號	規格
O-F-073	9cm（適用W&H）
O-F-016	11cm（適用NSK）

衛部醫器製壹字第004740號

包裝：60條/箱

可高消式矽膠管（冷卻沖洗輸液器）

• 植牙馬達專用高消矽膠管包

編號	規格
O-F-070	9cm（適用W&H）
O-F-011	11cm（適用NSK）

衛署醫器製字第000065號

包裝：1條/包

矽膠管

（植牙機專用，吸引器專用）（可高溫消毒）

規格：1x3mm 2x4mm 3x5mm 4x6mm
6.5x11mm 9x13mm

抽血綁帶Tourniquet JET PULL

編號：7-A-002-UN-1014/3

無菌器械管袋包

編 號	內容物	包 裝
0-AC001	大袋 x1個, 小袋 x2個, 紙膠 x1只	200包/箱
0-AC003	大袋 x1個, 小袋 x4個, 紙膠 x1只	200包/箱
0-AC007	大袋 x1個, 小袋 x4個, 紙膠 x1只, 半粘性器械貼紙 x2	150包/箱
0-AC010	小袋 x2個, 紙膠 x1只	300包/箱
0-AC011	小袋 x5個, 紙膠 x1只	300包/箱
0-AC009	小袋 x1個, 紙膠 x1只	350包/箱
0-AC005	小袋 x2個	500包/箱

（小袋約：10 x 150 cm）

Photo Mirrors 反射鏡 材質：玻璃 (美製)

玻璃鏡面，照相品質優良，不會有雙重影像

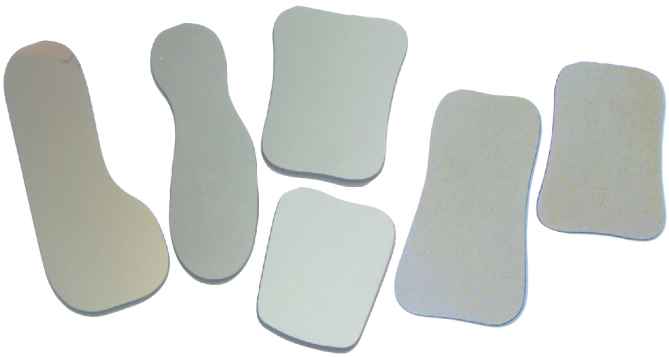

W-003-2969	Lingual Intraoral, adult, 6” ,15cm
W-003-2989	Buccal Intraoral adult, 6” ,15cm
W-003-2971	Occlusal Intraoral, adult, 4” ,10cm
W-003-2972	Occlusal Intraoral, pediatric, 3 1/4” ,8cm
PTJ1003A+	口內照像反射鏡片 #3A+ ,10.3 x 7.3cm
PTJ1003AXL	口內照像反射鏡片 #3AXL加長型 ,14.3 x 7.5cm

1:1 線圖

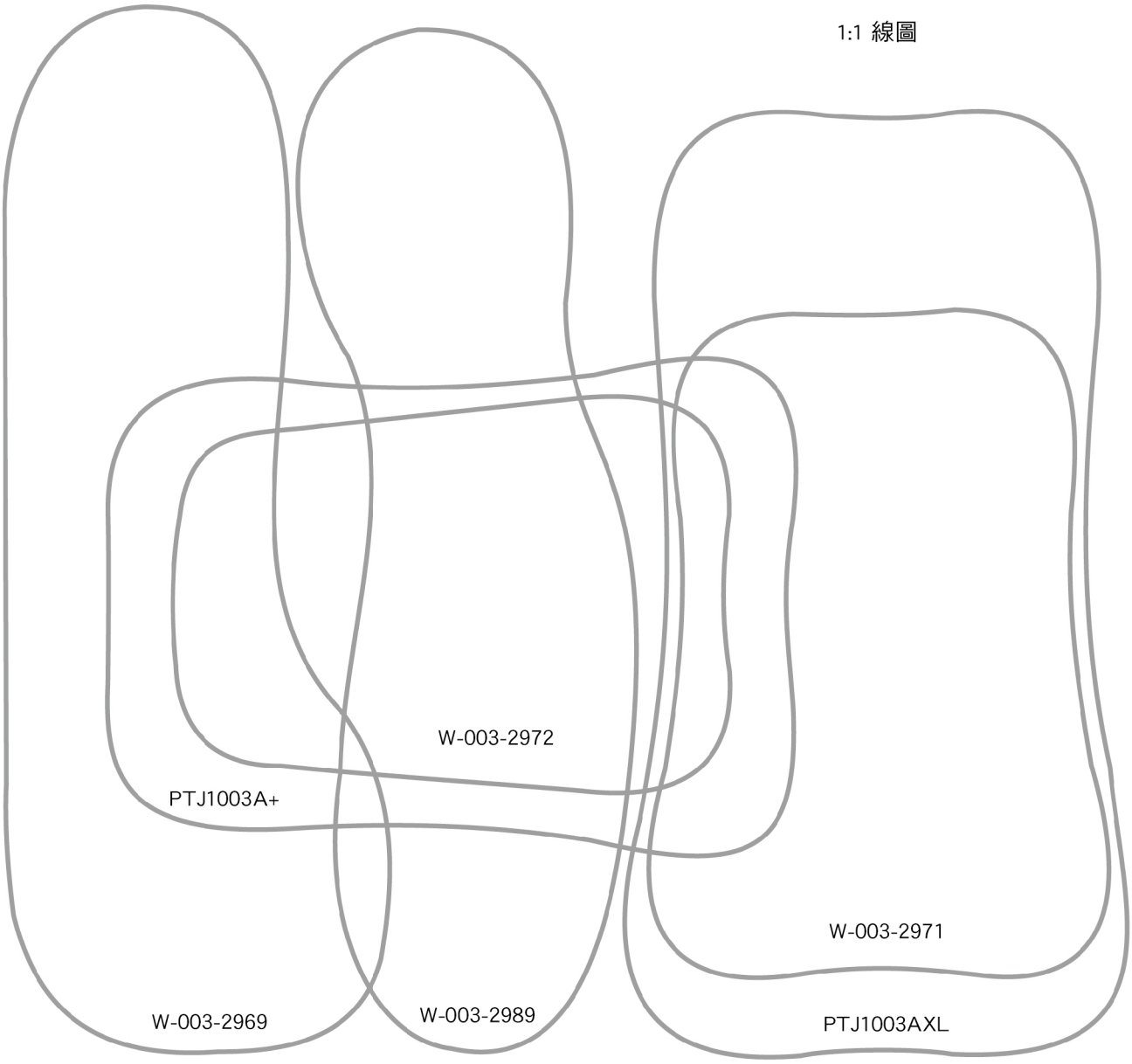

Photo Mirrors 反射鏡 材質：玻璃 (台製)

鍍鈦反射鏡(Vivi-Reflex 標準系列)

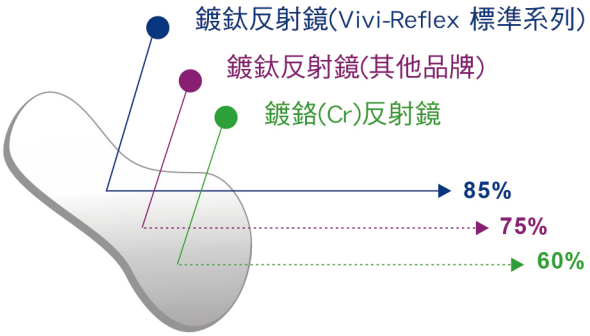

型 號	尺 寸
標準顎型 (兒童) 編號：VR-TI101	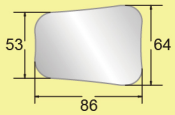
標準顎型 (成人) 編號：VR-TI102	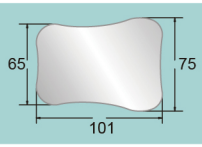
加大顎型(兒童) 編號：VR-TI103	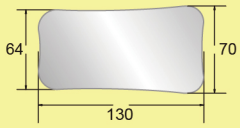
標準舌片型 編號：VR-TI201	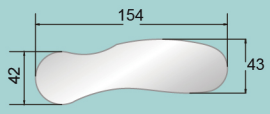
標準口夾型 編號：VR-TI301	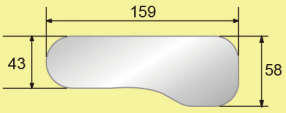

Mouth Mirror Articles 口鏡

KOHLER MEDIZINTECHNIK **Mouth mirror articles 口鏡**

Trinovo® simple perfection

Q-7469 **Solid, stainless** Ø 6.5 mm

Q-4337

		Rhodium	
Q-4337	Q4339	Q4515	Ø 22 mm
Q-4338	Q4340	Q4516	Ø 24 mm
magnifying	plane	plane	

口鏡握柄 編號：3-H-001-03 長/12cm (圓)

鍍銠口鏡
無影-耐消

編號：3-H-702X4 4# 12個/盒
編號：3-H-721X5 5# 12個/盒
編號：3-H-720X8 8# 12個/盒

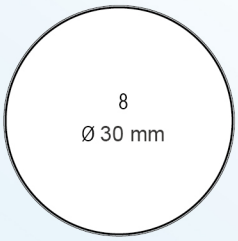

張口器及拉勾系列

注意：
請勿存放於紫外線消毒箱或類似乾熱消毒器中

口角勾(雙勾)

W-0100030
Universal, Plastic, Adult / Child
4”,10cm, 2/Pkg.

口角勾(單勾)

W-0100036
Child, Plastic,
40mm, 2/Pkg.

W-0100038
Adult, Plastic,
45mm, 2/Pkg..

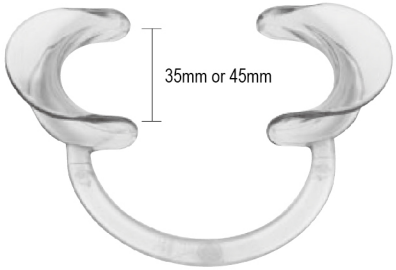

W-0116032(小)
Child, 35mm

W-0117031(大)
Adult, 45mm

W-0116025
With Holders, Child, 35mm

3-H-KSK2
・Lip & Cheek Retractor 張口器(透明) (2/pk)

3-H-Y-002
・Clean Retractor 深測張口器(日製) (2/pk)
・硬質塑膠
・可將嘴唇拉至遠端

3-H-YS-731(A)
・Cheek Retractor 張口器 (2/pk)
・可高消滅菌(Autoclave)，耐熱溫度 135 ℃

3-H-YS-732(B)
・ Cheek Retractor 張口器 (2/pk)
・可高消滅菌(Autoclave)，耐熱溫度 135 ℃

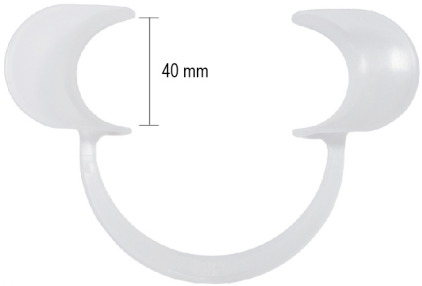

3-H-TM-704-02
・“Angle Wider” Plastic Cheek Retractor 張口器 (2/pk)
・軟質乳白色，可高消
・適用於 Bonding 作業、口內照相、或口腔衛生執導時使用

Cheek Retractor

KOHLER MEDIZINTECHNIK 張口器及拉勾系列

WIEDER
15 cm
Q-5258

DOYEN
Q-7556

Retractor AUSTIN
Q-6651

14CM
W1 31mm, W2 33mm
Q-5642

16CM
W1 32mm, W2 33mm
Q-5643

STERNBERG
12 cm
W1 31mm, W2 43mm
Q-5641

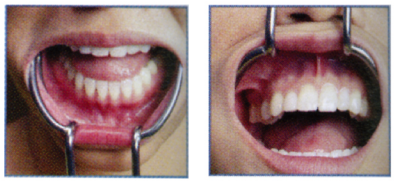

Retractor
VESTIBULUM
15 cm
Q-7256

CAEWOOD-MINNESOTA
16 cm
Q-5564

避免患者口角疼痛　口掃｜植牙 專用張口器

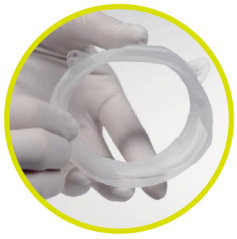

OptraGate 拋棄式 張口器

尺寸：small 和 regular 兩種

編號：3-O-IV590850　regular　80pcs/盒
3-O-IV590851　small　80pcs/盒

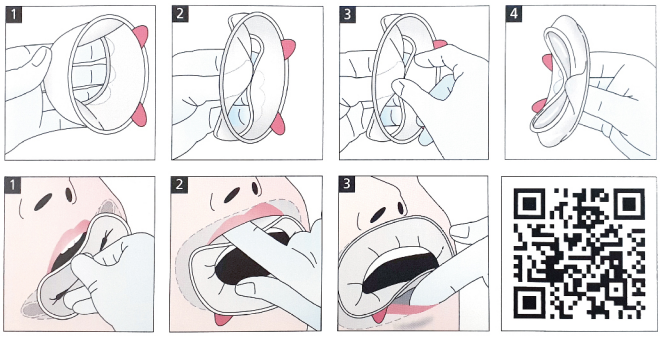

矽膠咬墊(小青蛙)
Silcone Bite Block

12 pcs/set 6 adult

編號：3-B-ID605 (綜合)

IntraLock™ Drill

三角定位（定位時不會產生跳動）

Lancer 0-2mm-Sterile

編號：LD

Step Drill (Lag Screw)

HOT 熱銷

植牙三角定位（定位時不會產生跳動）

編號：V-186RF018

Kirschner Burs 植牙必備修正角度專用

前端有鋸齒狀可修正角度

HOT 熱銷

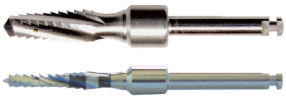

編號：88-33-0010

編號：88-33-0009

Step Drill (Lag Screw) 補骨打洞專用

0.8mm, 1.6mm Steps, Contra-Angle

編號：W-454-281001

Ø 1.1mm, Optional Pilot Drill, CA

編號：W-454-40201

Tissue Punch 軟組織切割器

不翻牙肉組織必備好幫手！

彎機式｜有定位針

編號	內徑
Q-7466	5.5mm
Q-7465	4.3mm
Q-7464	3.5mm

手動式｜有定位針

編號	外徑	編號	外徑
Q-7302	7.1mm	Q-7293	4.1mm
Q-7296	6.1mm	Q-7292	3.5mm
Q-7295	5.1mm	Q-7291	3.0mm
Q-7294	4.5mm		

INTRA-LOCK

編號	內徑
PRCA5	5.0mm
PRCA4	4.0mm
PRCA3	3.0mm

KOHLER

有刻度

編號	外徑	編號	外徑
Q-7317	7.1mm	Q-7299	4.1mm
Q-7316	6.1mm	Q-7298	3.5mm
Q-7301	5.1mm	Q-7297	3.0mm
Q-7300	4.5mm		

無刻度

編號	內徑
Q-7358	6.0mm
Q-7357	5.0mm
Q-7356	4.0mm

Trephine Burs 取骨環鑽

硬度、材質最耐用！

KOHLER 材質：不銹鋼 stainless

彎機專用			直機專用		
編號	內徑	外徑	編號	內徑	外徑
Q-6942	2.5mm	3.0mm	Q-6742	4.0mm	5.0mm
Q-6521	3.0mm	3.5mm	Q-6743	6.0mm	7.0mm
Q-7109	4.0mm	5.0mm	Q-6744	10mm	11mm
Q-6522	5.0mm	6.0mm			
Q-6523	7.5mm	8.5mm			
Q-6524	10mm	11mm			

ACE 材質：Titanium

彎機專用			直機專用		
編號	內徑	外徑	編號	內徑	外徑
04-9480-01	2mm	2.8mm	04-9492-01	3.75mm	4.6mm
04-9480-02	2.7mm	3.5mm	04-9492-02	4.25mm	5.1mm
04-9482-01	3.75mm	4.6mm	04-9495-01	6mm	6.9mm
04-9482-02	4.25mm	5.1mm	04-9497-01	8mm	8.9mm
04-9484-01	5.25mm	6.1mm	04-9497-02	10mm	10.95mm
04-9485-01	6mm	6.9mm			
04-9485-02	7mm	7.9mm			
04-9487-01	8mm	8.9mm			
04-9487-02	10mm	10.95mm			

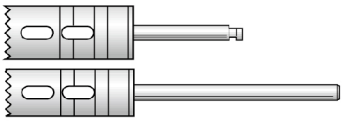

Screw fracture Remover 1.6mm

取出 abutment 斷裂 Screw 的好幫手

產品編號：3-A-CSR16-S

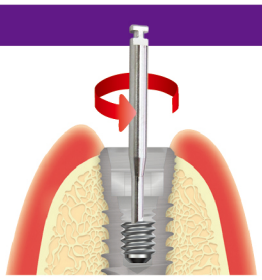

斜面設計 更易吻合斷裂面

15 rpm reverse

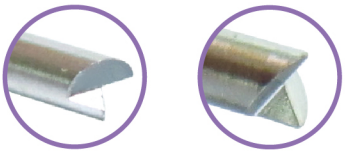

超耐磨 內卡式｜植體取出器 CIR1

CIR1 最適用於：1. 上顎　2. 骨質軟　3. Peri implantitis　4. Bone resorption

商品規格　螺規格牙 M1.6, M1.8, M2.0
含四角轉接頭

產品編號：U-C1-CIR1

減張神器 tension release comb" 兩件組

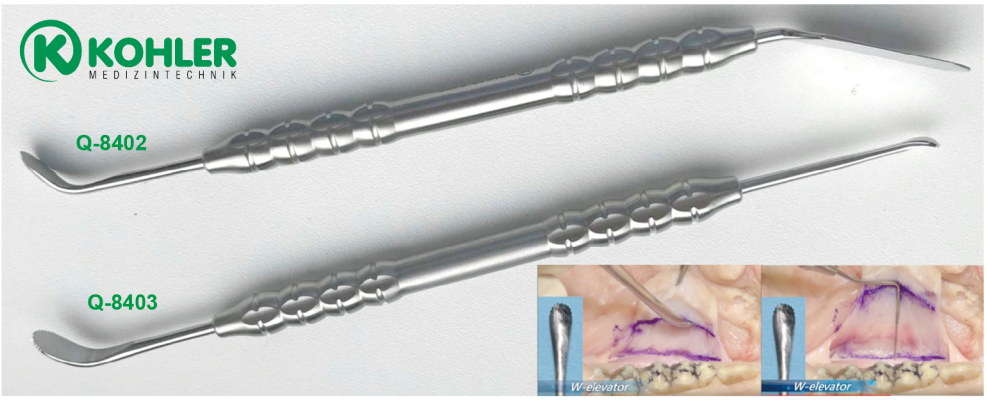

Allseas mani stainless 麻藥注射器

3-E-002
麻藥注射器(平推)

3-E-003
麻藥注射器(倒抽)(三角型)

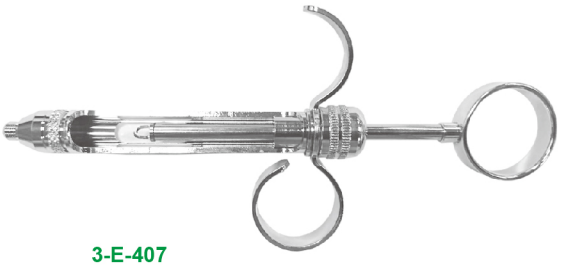

3-E-407
KS NO.407 麻藥注射器(倒抽)(牛角)

A27 頭顱模型(彩色)

十分解
編號：5-U-3B-A27

二十二分解
編號：5-U-3B-A290

Bone Carrier 骨粉填補注射器

Q-6502 16 cm Ø 2,5 mm
Q-6506 16 cm Ø 3,5 mm
Q-6503 16 cm Ø 4,5 mm
Q-6504 16 cm Ø 6,0 mm

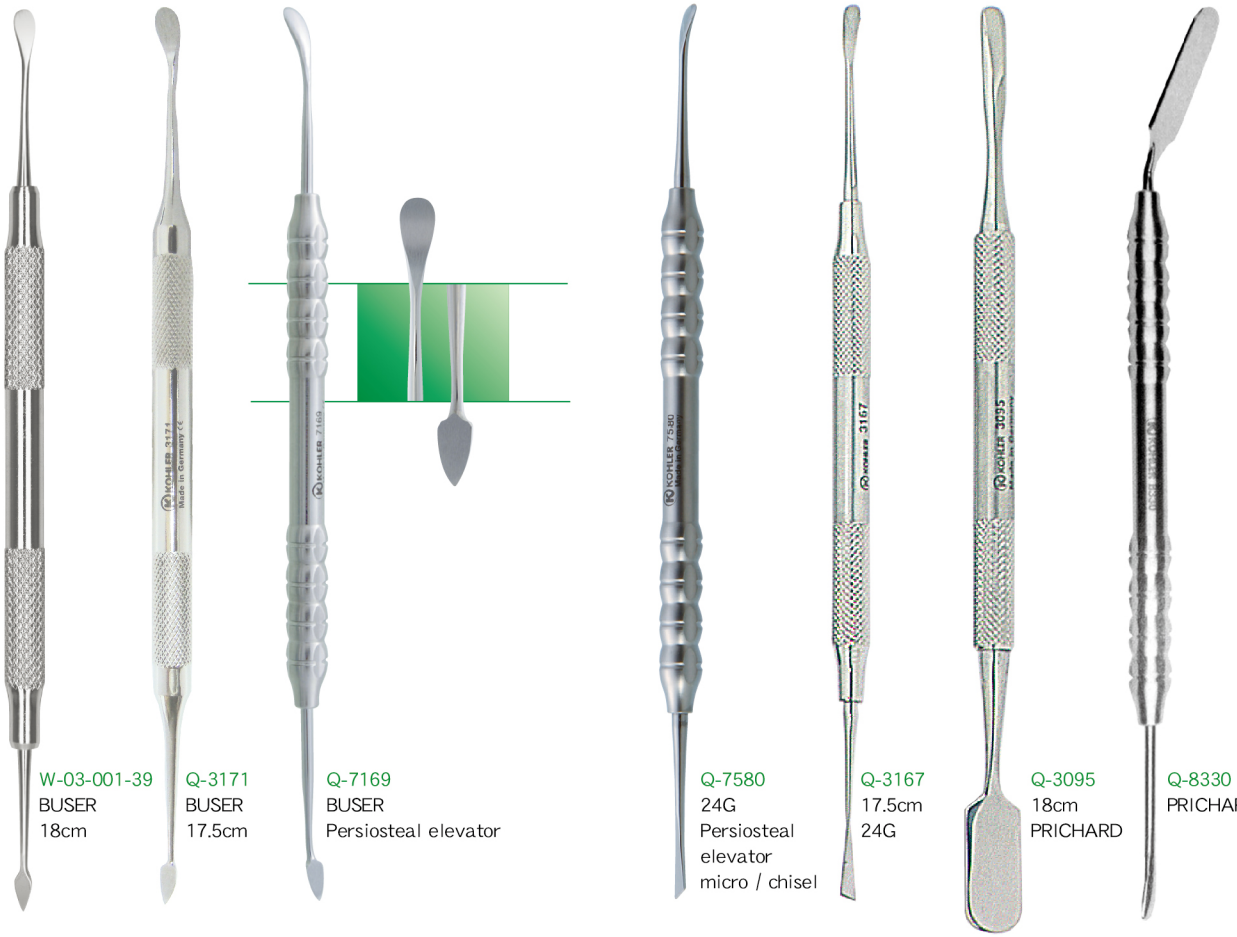

W-03-001-39
BUSER
18cm

Q-3171
BUSER
17.5cm

Q-7169
BUSER
Persiosteal elevator

Q-7580
24G
Persiosteal
elevator
micro / chisel

Q-3167
17.5cm
24G

Q-3095
18cm
PRICHARD

Q-8330
PRICHARD

您的持針器很不順手、常常卡住吃線嗎？
德國Kohler 給您最順暢的縫合手感！

Micro needle holder "Castroviejo"

5-0 – 8-0

Q-7660
CASTROVIEJO
14cm

Q-7662
CASTROVIEJO
17.5cm

Q-7664
CASTROVIEJO
14cm

Q-7663
CASTROVIEJO
17.5cm

Q-7667
CASTROVIEJO
17.5cm

16cm

氮化鋯塗層
硬度高｜抗腐蝕
拍照更清楚

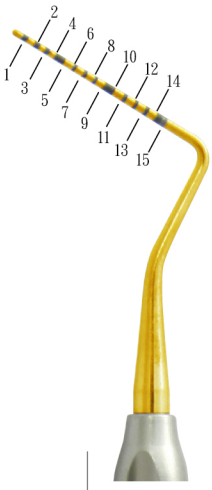

CP 15
1-2-3-4-5-6-7-8-9-
10-11-12-13-14-15
Q-3197

德國工藝 KOHLER　高品質｜口腔外科器械

KOHLER MEDIZINTECHNIK

Special On Sale 超值特惠組合

含器械 x18/ps + 器械盒 x1個，共計19件

Q-4538　Raspatories MOLT9 17cm

Q-3167　Raspatories 24G 17.5cm

Q-3095　Raspatories PRICHARD 18cm

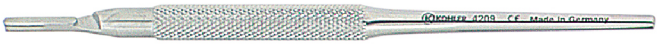

Q-4209　Scalpel Holders, 16cm

Q-7699　OCHSENBEIN 2, 16cm

Q-7656　Bone Curette Trinovo, LUCAS 85,　8.5mm

Q-7545　Periodontal probes, CP 15, 1-2-3-4-5-6-7-8-9-10-11-12-13-14-15, 長度16cm

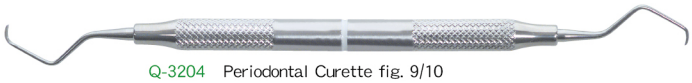

Q-3204　Periodontal Curette fig. 9/10

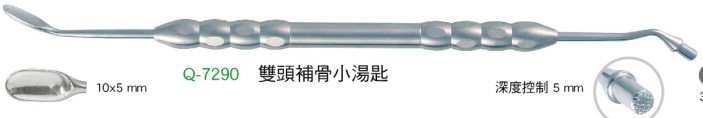

Q-7290　雙頭補骨小湯匙

10x5 mm　深度控制 5 mm　3mm

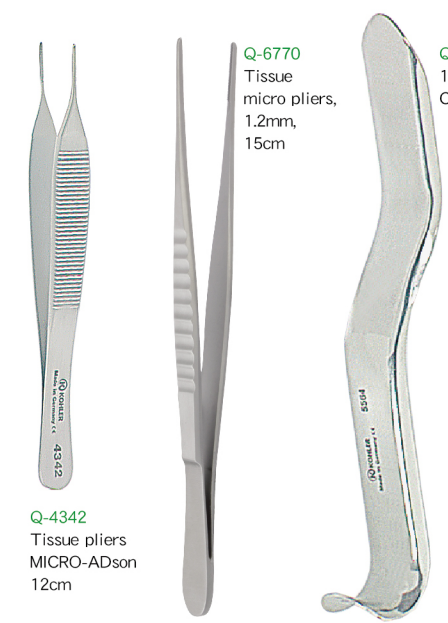

10-1007-7-IM4163
16Inst Sig Cassette
MAXI Grace 1/2
多功能器械盒

Q-4342
Tissue pliers
MICRO-ADson
12cm

Q-6770
Tissue
micro pliers,
1.2mm,
15cm

Q-5564
16cm
CAEWOOD-MINNESOTA

Q-6739
Mixing bowl
材質：不鏽鋼

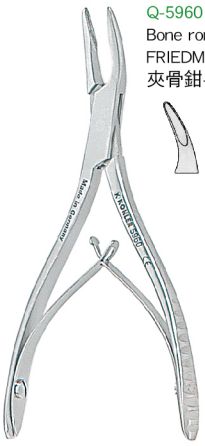

Q-5960
Bone rongeurs
FRIEDMAN 12cm
夾骨鉗-細

Q-4019
IRIS
11.5cm
線剪-彎

Q-4652
Goldmann-Fox
T/C
13cm
剝離剪

Q-4163
Micro
Halstead Mosquito
12cm
彎式止血鉗

Q-4068
Needle holders T/C
15cm
金把持針器

前拉易脫阻隔式

產品編號：0-AB-EEUG0101
品名：(拋棄式)PE材質防水隔離衣
(藍色) (未滅菌) (75ps/箱)

PE材質 防水隔離衣
(拋棄式)

特點：

採用環保綠能材料一體成型設計，無接縫無針腳，避免病菌從孔縫進入，穿著輕便無負擔，觸感柔軟舒適，耐低溫不易脆化，行動俐落便利。
頭套式穿脫可大幅減少穿脫衣速度，撕裂式脫衣，有效降低沾染率，袖口拇指環固定，降低腕部壓力並延展防護，長期穿著手腕低負擔。

拇指環袖
一體成形式設計，套住拇指虎口固定，無束口降低腕部壓力，固定袖子避免滑落，加長手部保護範圍。

前拉撕裂
抓住前襟用力向前拉破撕裂，破壞式拋棄，避免脫衣時二次沾染與回收再利用，為快速脫衣設計。

易撕刀痕
頸部頭套上預留撕衣用刀痕，方便脫衣時撕裂，並引導撕裂軌跡，降低二次沾染率。

★★★採用醫療用防潑水布(100%長纖導電紗)★★★

高消手術衣(防潑水)

輕薄｜透氣｜涼感｜穿著舒適

限量600件

宏國嚴選 獨特設計

編號	規格
0-CL1-807-L	高消防水隔離衣L (附2個口袋) (前防潑水)
0-CL1-807-XL	高消防水隔離衣XL (附2個口袋) (前防潑水)

圓領設計 保護頸部

貼心雙口袋

背部為醫療指定專用布

(高消方式：用包布or消毒管帶包住手術衣後直接進消毒鍋即可。)

滅菌植牙手術衣(防潑水)

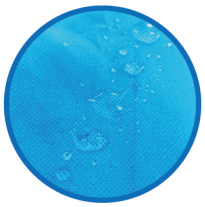

材質：不織布
防水力：強
透氣度：高

產品編號：0-AB007
包裝：50件/箱

★MIT台灣製造 醫療防護口罩專業領導品牌★

通過ISO9001、ISO13485、EN46001、CE、GMP及美國FDA認證

摩戴舒Motex 醫療口罩

平面式耳掛（成人用）

編 號	規 格
MOTEX-B	摩戴舒 Motex 醫療口罩（天空藍）
MOTEX-G	摩戴舒 Motex 醫療口罩（碧湖綠）
MOTEX-P	摩戴舒 Motex 醫療口罩（夢幻紫）

包裝：50 入/盒，40盒/箱

外層 撥水不織布，防止水氣、霧氣滲入。

中層 高密度熔噴不織布，可過濾微塵、細菌。

內層 超細複合纖維，柔軟舒適，有效吸收水氣。

摩戴舒Motex（摺疊型）N95口罩

｜內耳白｜橡膠耳帶｜單片包｜

特點：

- 0.1um次微米過濾效率≧95%
- 細菌過濾效率(BFE)≧99%
- 摺疊式設計配戴便利
- 採用低過敏濾材
- 氣密度最佳
- 不含乳膠

包裝：單包入
(一盒20包)(一箱12盒)

★★符合美國職業安全衛生協會NIOSH N95標準及歐盟EN149 FFP2標準

固定（面罩式）N95口罩（無吐氣閥）

可防禦無毒固體微粒、金屬屑、微細粉塵
過濾效率達95%以上。

編號：0-BC-FFP2-2200
包裝：20PC/盒

特點：

(1)特殊靜電濾材　(2)易調式金屬鼻樑夾
(3)防漏軟質鼻襯墊　(4)彈性無縫合鬆緊頭帶
(5)柔軟邊緣材質，以提高佩戴安全性及舒適度。

不會引起過敏
耐熱性佳
耐磨、好穿戴
不會產生靜電

(NBR)丁腈手套 非天然乳膠
無水溶性蛋白質

門診手套

包裝：100入/盒

編 號	規 格
0-BB-H20334B-S	UNI-GOOD(NBR)藍色(無粉)檢診手套(S)(合成乳膠)
0-BB-H20334B-M	UNI-GOOD(NBR)藍色(無粉)檢診手套(M)(合成乳膠)
0-BB-H20334B-L	UNI-GOOD(NBR)藍色(無粉)檢診手套(L)(合成乳膠)

(NBR)合成乳膠（防滑｜無粉）

檢診手套

包裝：100PC/盒，10 盒/箱

編 號	規 格
27235A-L	Modern (NBR) 深藍色 (無粉)檢診手套(L)
27235A-M	Modern (NBR) 深藍色 (無粉)檢診手套(M)
27235A-S	Modern (NBR) 深藍色 (無粉)檢診手套(S)
27235A-XS	Modern (NBR) 深藍色 (無粉)檢診手套(XS) (預購)

好穿戴

無菌-手術手套

包裝：50 雙/盒，6 盒/箱

衛部醫器輸壹字第017105號

編 號	規 格
1318-6.0	#6.0-1318 "摩戴舒" 手術手套(無粉)
1318-6.5	#6.5-1318 "摩戴舒" 手術手套(無粉)
1318-7.0	#7.0-1318 "摩戴舒" 手術手套(無粉)
1318-7.5	#7.5-1318 "摩戴舒" 手術手套(無粉)
1318-8.0	#8.0-1318 "摩戴舒" 手術手套(無粉) (預購)
1318-8.5	#8.5-1318 "摩戴舒" 手術手套(無粉) (預購)

主要成分：天然乳膠
用途：無菌醫療等操作之用

無菌-手術手套（低粉）

包裝：24雙/盒，15盒/箱

衛署醫器輸字第018332號

編 號	規 格
1010HC-6.0	#6.0-1010HC手術手套 MODERN G004
1010HC-6.5	#6.5-1010HC手術手套 MODERN G004
1010HC-7.0	#7.0-1010HC手術手套 MODERN G004
1010HC-7.5	#7.5-1010HC手術手套 MODERN G004
1010HC-8.0	#8.0-1010HC手術手套 MODERN G004 (預購)
1010HC-8.5	#8.5-1010HC手術手套 MODERN G004 (預購)

MICROSS 刮骨刀｜小型

領先刀刃設計 保留最高皮質骨細胞活性 (平均細胞存活率 45-72%)

取自體骨最佳利器

META

義大利原裝進口

衛署醫器輸壹字第004277號

感謝台大及各大醫院｜牙周病採用

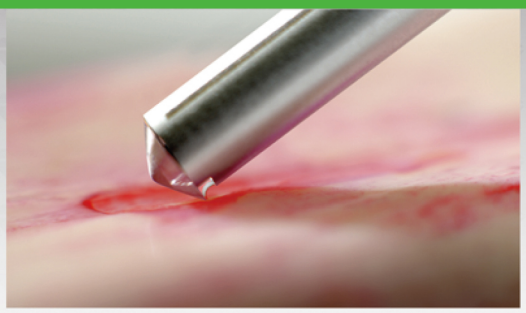

capacità serbatoio 0,25 cc

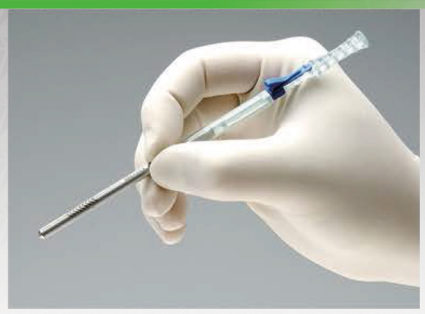

國內郵資已付
雲林郵局許可證
雲林字第39號
印刷品

骨缺損取自己的最好

必勝

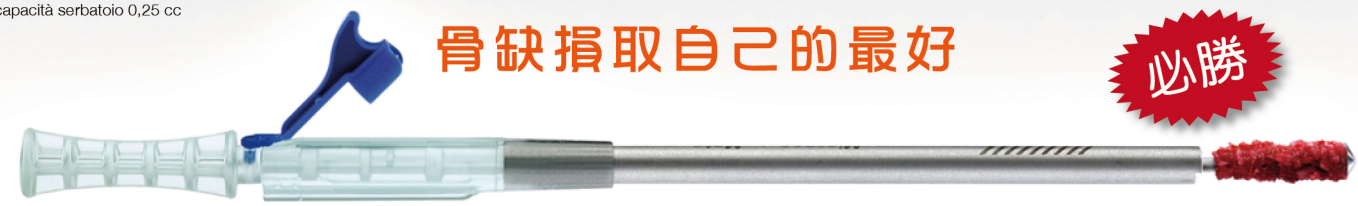

(雖然是單次使用，但可重複刮取至您所需要的量)

Micross Dispositivo mini-invasivo

拋棄式 刮骨刀｜小型 (皮質骨收集器)

編號：004049
包裝：1支/盒

在台銷售十年以上 品質保證

Difetto parodontale

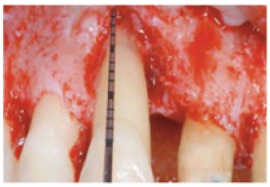

Difetto perimplantare

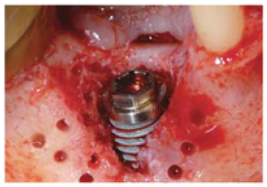

Difetto post-estrattivo

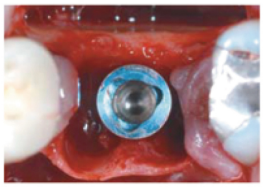

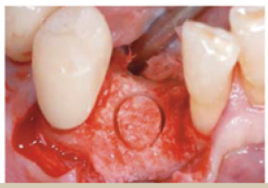

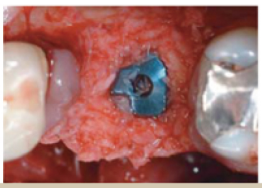

Clinical cases courtesy of Dr. F. D'Avenia (Italy)

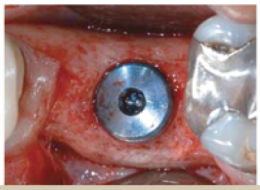

L'unico strumento per la tecnica di prelievo a TUNNEL

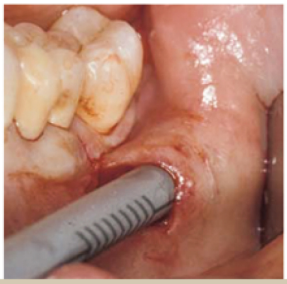

宏國 / 宏陽公司

訂購專線：05-2332158, 2332178, 7812829
嘉義展示中心：嘉義市西區八德路225號