

富含血小板纖維蛋白--自體纖維蛋白網

# L-PRF



Prof. Dr. Nelson R. Pinto

國際級講師來台分享臨床教學研究

在台銷售達 600台以上

最多診所醫師採用的 L-PRF 離心機

最多人體實證醫學發表 | 及論文報告



FOR THE PRODUCTION OF L-PRF  
510K  
FDA CLEARED  
CE MARKED MEDICAL DEVICE

## 不同的離心機 · 會產生不同的PRF

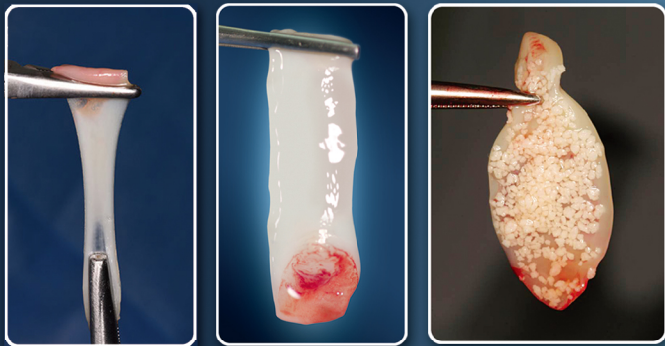

- INTRASPIN L-PRF 離心機  
才能提高萃取 **生長因子** 達 **95%** 以上高濃度
- 在離心過程，持續保持29°C的溫度，  
接近人體體溫37°C，最可保持生長因子的活性。

衛署醫器輸壹字第 012969 號

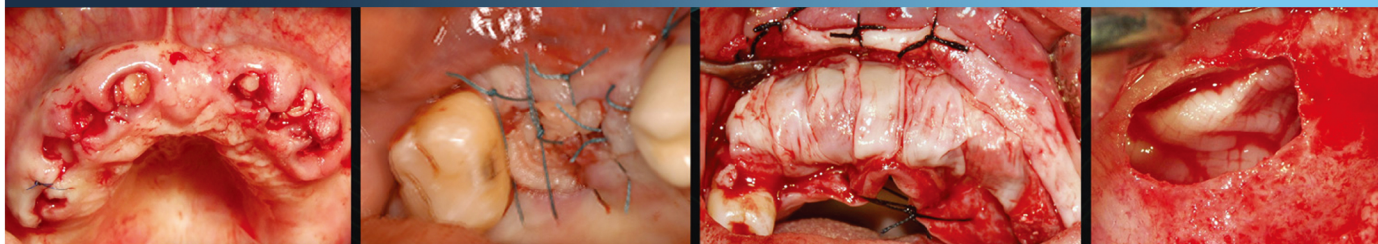
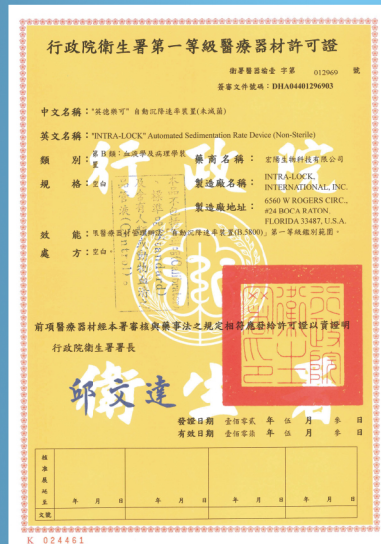

L-PRF 離心機

糖尿病患傷口癒合的福音

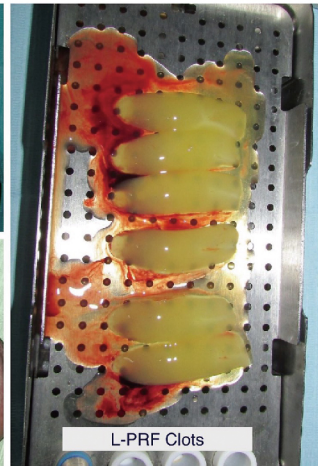

L-PRF 離心機  
編號：7-A-001-IS110  
7-A-001-IS220(預訂)



L-PRF 專用盒  
編號：CTR

PRF膜專用放置工具  
編號：7-A-002-BDBC  
PRF專用剝離器-1



編號：7-A-002-9  
PRF專用剝離器-2

剪刀  
編號：BSCS  
14cm



眼科剪  
編號：10-391  
11.5cm  
(微彎)



剪刀Gum  
編號：Q-4010  
12.5cm

白頭採血管 INTRA-SPIN  
編號：WCT-50  
包裝：50個/盒(需預訂)



Liquid-PRF Blood Collection Tube  
編號：WCT-1B (單管滅菌包)



BD/黃頭採血試管  
編號：364979  
每管10ml，拋棄式不可重複使用  
包裝：100個 / 盒



BD/真空採血試管  
編號：367820  
每管10ml，拋棄式不可重複使用  
包裝：100個 / 盒



鑷子  
編號：BSTF  
13cm (有齒)



試管架-可高溫高壓消毒  
編號：7-A-002-BK-560  
試管架12孔 L190 x W60 x H80mm



翼型採血針/BD  
編號：367281  
(21G針頭) 拋棄式不可重複使用  
50包/盒



綁帶(止血帶)  
編號：7-A-002-UN-1014/3



微得挫注射液  
Metronidazole Fresenius  
編號：2250008301  
100ml/500mg (10PC/盒)



編號：7-A-002-10  
試管架60孔 L245 x W105 x H65mm

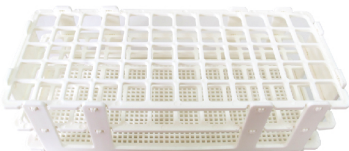

採血管固定器Holder  
編號：364888  
(與翼型採血針配整組使用)  
50個/包



橡皮管5#  
編號：7-A-002-3-2



不鏽鋼小盤  
編號：7-A-002-BSSSMT  
L6 x W5 x H1.5cm  
編號：7-A-002-8  
L7.5 x W6 x H1cm



不鏽鋼碗(美國原裝進口)  
編號：7-A-002-BRSSMT  
口寬6x底寬4x高3cm



醫療不鏽鋼碗  
編號：7-A-002-4-4  
口寬6.9x底寬3.5x高4.5cm



玻璃補骨碗(透明)  
編號：U-S-004  
內徑25x外徑34x高32mm



玻璃補骨碗  
編號：7-A-002-13-1  
(60x15mm) 2個/組

